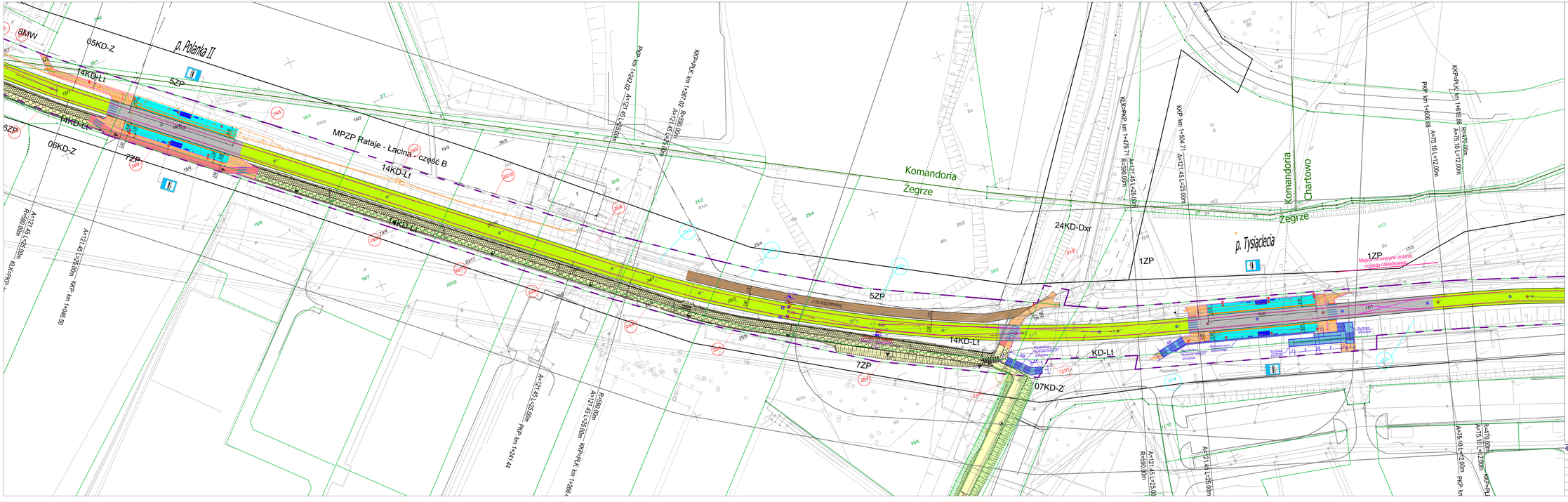

p. Polanka II
MPZP Rataje - Łacina - część B
Komandoria
Żegrze
Chartowo
p. Tysiąclecia
Piastnicka
Modernizacja trasy tramwajowej ul. Kórnicka - os. Lecha - Rondo Żegrze - prace projektowe
05KD-Z
06KD-Z
07KD-Z
14KD-Lt
24KD-Dxr
KD-Ll
5ZP
6ZP
7ZP
1ZP
8MW
Jezdnia ulicy
Chodnik
Ścieżka rowerowa
Przystanek osobowy tramwajowy / autobusowy
Powierzchnie zielone - trawniki
Obiekty inżynieryjne (windy, schody, ścianki oporowe)
Przejazdy w poziomie szyn o nawierzchni z prefabrykowanych płyt betonowych lub gumowych
Wiata przystankowa
Oś toru
Torowisko o nawierzchni zielonej (trawiastej)
Torowisko o nawierzchni betonowej lub z płyt prefabrykowanych płyt betonowych
Torowisko niezabudowane
Droga serwisowa o nawierzchni tłuczniowej
krawędź jezdni / chodnika
wygrodzenie
pas ostrzegawczy
oznakowanie poziome
obiekty do rozbiórki
Projekty realizowane w ramach odrębnych dokumentacji technicznych
granica inwestycji
działki objęte zakresem inwestycji we władaniu Miasta Poznań
działki objęte zakresem inwestycji we władaniu podmiotów prywatnych
nr działki
latarnie uliczne
Słup sieci trakcyjnej do rozbiórki
Słup sieci trakcyjnej istniejący
Słup sieci trakcyjnej projektowany
Kanalizacja teletechniczna
GRUPA ZUE
BIURO PROJEKTÓW KOMUNIKACYJNYCH W POZNANIU Sp. z o.o.
"Modernizacja trasy tramwajowej ul. Kórnicka – os. Lecha – Rondo Żegrze – prace projektowe"
KONCEPCJA
WARIANT 2
ostatnie set os. Czecha do Ronda Żegrze
Funkcja
Nazwisko
Uprawnienia
Podpis
Data
PROJEKTANT
mgr inż. Robert Glemza
WP/3524/POOS/18
12.2015
PROJEKTANT
mgr inż. Krzysztof Olszewski
WP/0619/PWOS/13
12.2015
12.2015
12.2015
TO
ARKUSZ NR
2.3
SKALA
1:500
Kc-ob_Pla_Ys_Tr_Ys